Լեհաստանում տեղական ինքնակառավարում՝ հիմնական տեղեկություններ

ՎԱՐՉԱԿԱՆ ԲԱԺԱՆՄԱՆ ՄԱԿԱՐԴԱԿՆԵՐ	ՔԱՆԱԿ*
ՇՐՋԱՆՆԵՐ (voivodeships)	16
ՎԱՐՉԱԿԱՆ ՇՐՋԱՆՆԵՐ (poviats)	314
ՎԱՐՉԱԿԱՆ ՇՐՋԱՆՆԵՐԻ ԻՐԱՎՈՒՆՔՆԵՐՈՎ ՔԱՂԱՔՆԵՐ	66
ՀԱՄԱՅՆՔՆԵՐ (gminas)	2 477

Տեղական ինքնակառավարումը իրականացվում է բոլոր երեք մակարդակներում

ԻՆՔՆԱԿԱՌԱՎԱՐՄԱՆ ՄԱՐՄԻՆՆԵՐ

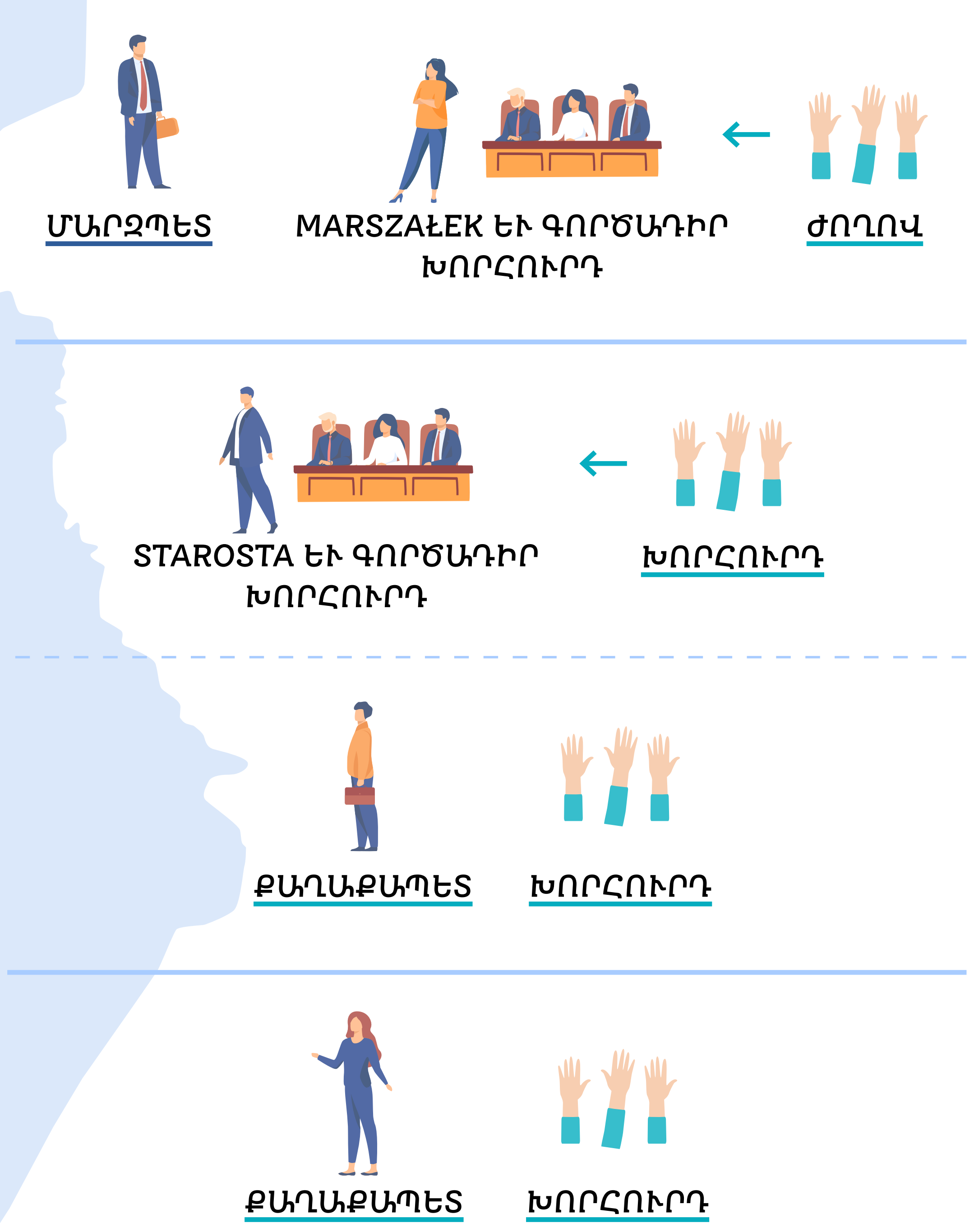

ՇՐՋԱՆՆԵՐՈՒՄ վարչական կառավարումը իրականացվում է **կենտրոնական իշխանության կողմից նշանակվող մարզպետի** (voivode), **ընտրված ժողովի** (sejmik) եւ ժողովի կողմից ընտրված գործադիր խորհրդի (zarząd województwa) կողմից: Գործադիր խորհուրդը ղեկավարվում է marszałek-ի կողմից:

ՇՐՋԱՆՆԵՐԸ ունեն **ընտրովի խորհուրդ** (rada powiatu), որը ընտրում է գործադիր խորհուրդ (zarząd powiatu), որը ղեկավարվում է starosta-ի կողմից:

ՔԱՂԱՔ ՎԱՐՉԱԿԱՆ ՇՐՋԱՆՆԵՐԸ ունեն իրենց սեփական **ընտրովի խորհուրդներ** (rada miejska, rada miasta) եւ **ուղղակիորեն ընտրված քաղաքապետ** (prezydent):

ՀԱՄԱՅՆՔՆԵՐԸ ունեն ընտրովի խորհուրդ եւ ուղղակիորեն ընտրված քաղաքապետ (լեհերեն՝ prezydent, burmistrz, կամ wójt)։

Ministry of Foreign Affairs Republic of Poland

Created as part of the project "Direction – an efficient state. Polish experiences of decentralisation and modernisation – lessons learnt for Armenia and Georgia" co-financed by the Ministry of Foreign Affairs of the Republic of Poland

* Լեհաստանը 2020թ. հունվարի 1-ի վիճակագրության համաձայն